

Elfino Small

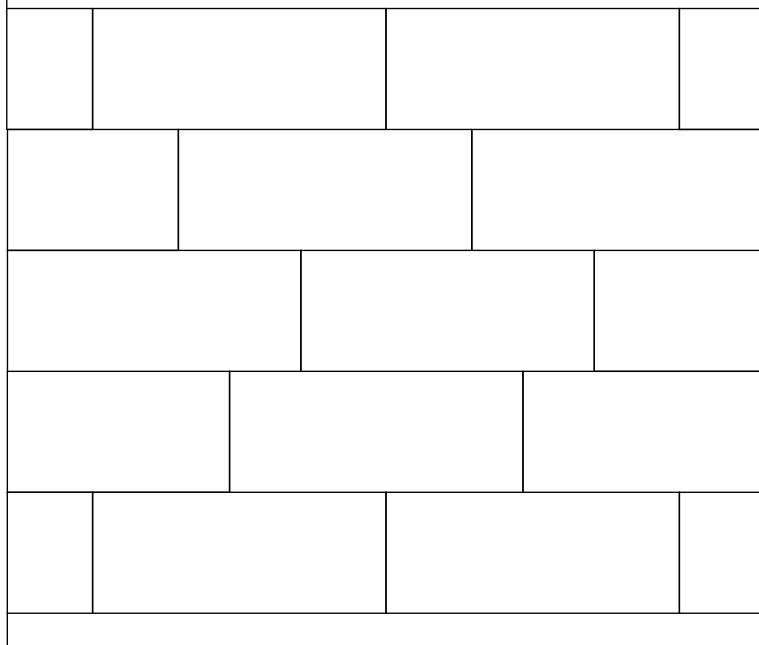

MONTERET PÅ TRÆLÆGTE

MONTERET PÅ ALU-LÆGTE

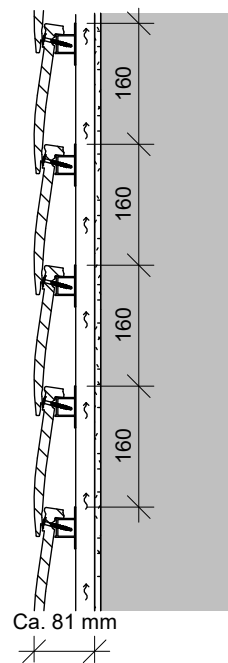
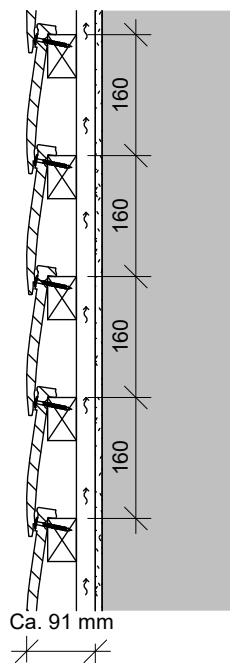

Opstalt
1 : 10

Opstalt 1 : 10

Tegl er et grov keramisk produkt, og har de små særpræg der medfølger for et naturprodukt som dette, brækage på hjørner og kanter vil forekomme som en naturlig del af teglene. Der vil være variation i overflade og størrelse på hver enkelt tegl. Derfor er nedenstående punkter vigtige for at få det mest optimale slutresultat.

- Skærmtegl blandes fra flere paller, for at opnå det ønskede farvespil. (Min. 4-6 paller)
- Anbefalet forbandt: Vildt forbandt.
- Der accepteres variation i skærmteglspaceringer.
- Max lægteafstand: 160 mm (standard)
- Min. lægteafstand: 135 mm

- Det er vigtigt at tjekke eventuelle farveændringer fra levering til levering (ved større sager). Det anbefales at lave hele facader fra samme leverance for at undgå eventuelle farveskift/nuancer.

Det er vigtigt at klinkerne er spændt med det rigtige moment, således at skærmteglene spænder imod underliggende tegl. Moment fastlægges ved prøveopsætning, og kontrolleres løbende.

Limning af klinker:

Ved situationer hvor det er nødvendigt at benytte Komproment facadeklæb, er det vigtigt at der altid klæbes tegl imod tegl.

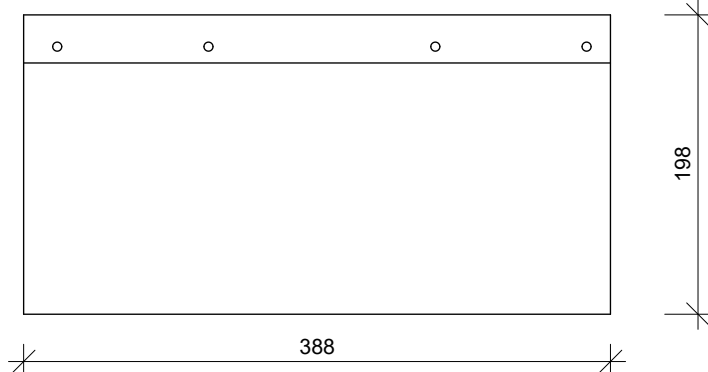
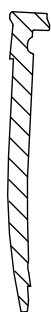

Tegningen er ikke målfast. Alle mål er i mm.

Copyright © Komproment Danish Building Design

DA - ELFGR - 000

00 - Forside

Dato: 24/11-25

As indicated

Elfino Small

Tlf: +45 96520710
E-Mail: Teknik@komproment.dk
Web: www.komproment.dk

NOTE: Komproment stiller tegninger til rådighed i den version de er og forefindes. Al brug af tegningerne sker på eget ansvar og risiko. Tegningerne opdateres løbende med relevante opdateringer/ændringer på vores hjemmeside. Du er selv ansvarlig for at holde dig opdateret med ændringerne. Tegningerne stilles til rådighed i følgende formater: PDF og DWG. Alle tegninger er vejledende. Der ydes ingen sikkerhed for om tegningerne passer til alle formål.

Komproment
wienerberger

MONTERET PÅ TRÆ-LÆGTE

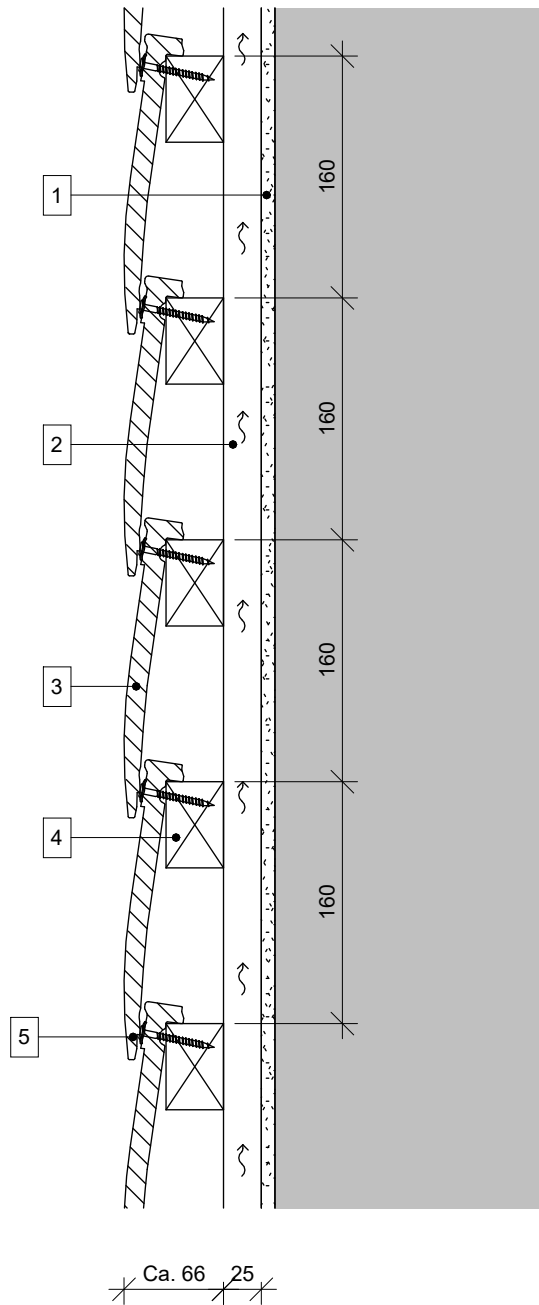

MONTERET PÅ ALU-LÆGTE

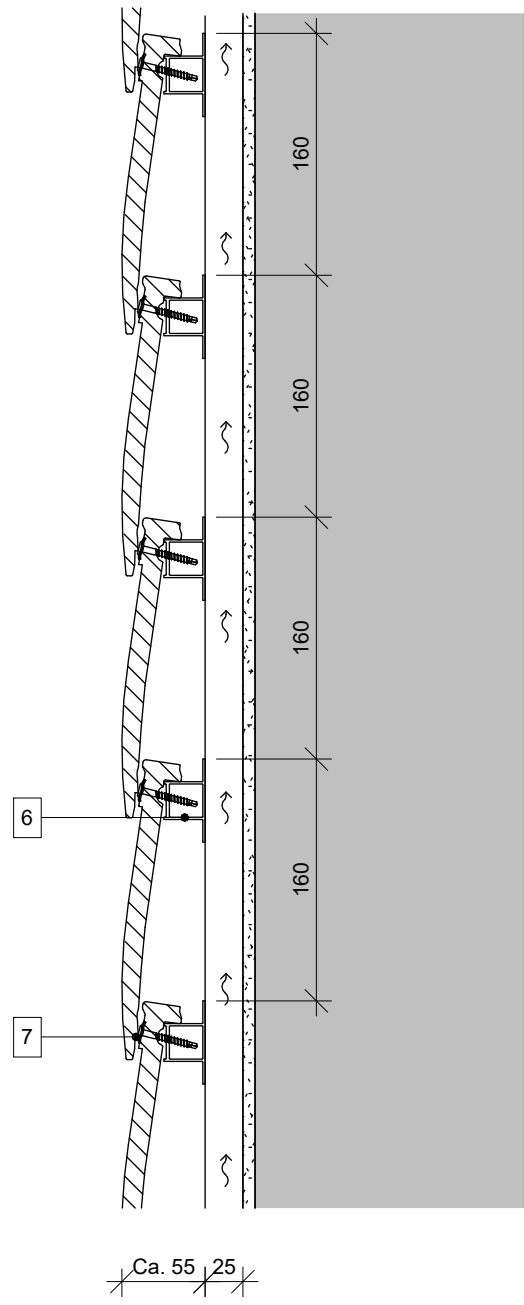

- 1 Vindplade
- 2 Lodret afstandsliste, 25 mm træ eller aluminium
- 3 Elfino Small - skærmtegl
- 4 Trælægte 38x57 mm el. 38x73 mm iht. gældende lovgivning

- 5 Montageskrue, rustfri A2
- 6 Vandret aluminiumslægte
- 7 Montageskrue m. borespids, rustfri A2

Tegningen er ikke målfast. Alle mål er i mm.

Copyright © Komproment Danish Building Design

DA - ELFGR - 001

01 - Lodet snit

Dato: 24/11-25

1 : 5

Elfino Small

Tlf: +45 96520710
E-Mail: Teknik@komproment.dk
Web: www.komproment.dk

NOTE: Komproment stiller tegninger til rådighed i den version de er og forefindes. Al brug af tegningerne sker på eget ansvar og risiko. Tegningerne opdateres løbende med relevante opdateringer/ændringer på vores hjemmeside. Du er selv ansvarlig for at holde dig opdateret med ændringerne. Tegningerne stilles til rådighed i følgende formater: PDF og DWG. Alle tegninger er vejledende. Der ydes ingen sikkerhed for om tegningerne passer til alle formål.

Komproment
wienerberger

Vandret snit

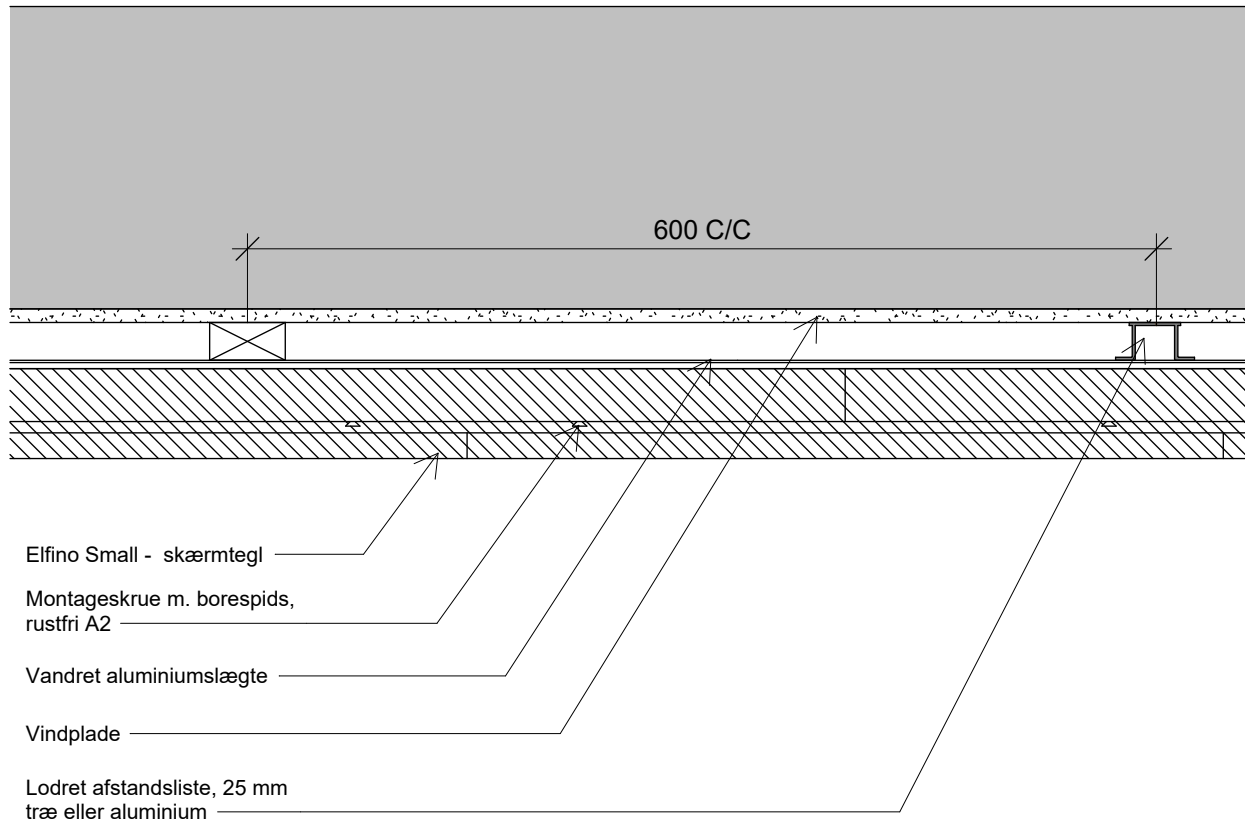

Ritningen är inte måttfast. Alla mått är i mm.

Copyright © Komproment Danish Building Design

DA - ELFGR - 002

02 - Vandret snit

Dato: 24/11-25

1 : 5

Elfino Small

Tlf: +45 96520710
E-Mail: Teknik@komproment.dk
Web: www.komproment.dk

OBS: Komproment ställer ritningarna till förfogande i aktuell och befintlig version. All användning av ritningarna sker på eget ansvar och egen risk. Ritningarna uppdateras löpande med relevanta uppdateringar/ändringar på vår webbplats. Du ansvarar själv för att hålla dig uppdaterad kring ändringarna. Ritningarna ställs till förfogande i följande format: PDF och DWG. Alla ritningar är vägledande. Det ges ingen säkerhet att ritningarna lämpar sig för alla ändamål.

Komproment
wienerberger

MONTERET PÅ ALU-LÆGTE

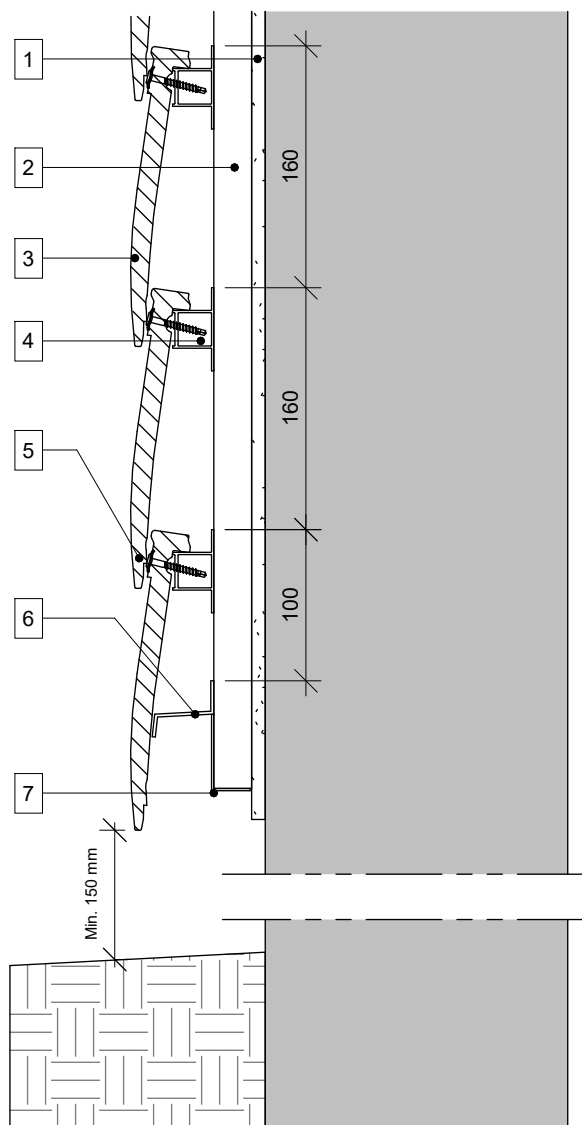

MONTERET PÅ TRÆLÆGTE

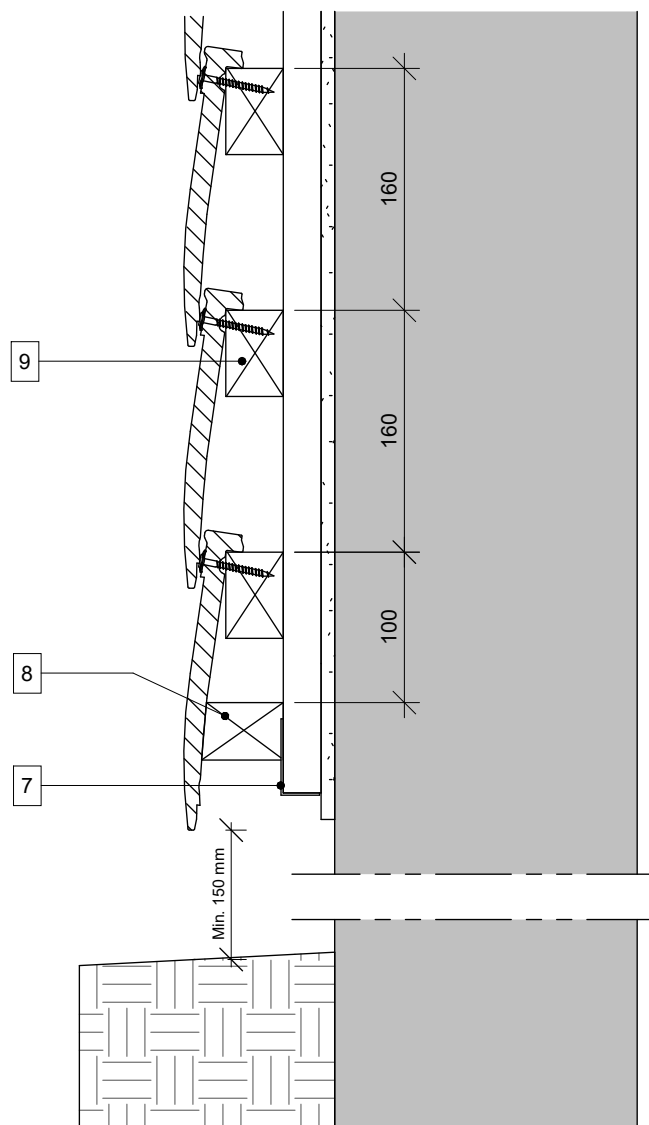

- 1 Vindplade
- 2 Lodret afstandsliste, 25 mm træ eller aluminium
- 3 Elfino Small - skærmtegl
- 4 Vandret aluminiumslægte
- 5 Montageskrue m. borespids, rustfri A2

- 6 Startprofil aluminium
- 7 Musestop (ventileret) 1,0 mm perforeret aluminium Monteret på afstandslist
- 8 Tilpasset trælægte
- 9 Trælægte 38x57 mm el. 38x73 mm iht. gældende lovgivning

Ritningen er ikke måttfast. Alle mått er i mm.

Copyright © Komproment Danish Building Design

DA - ELFGR - 003

03 - Opstart facade

Dato: 24/11-25

1 : 5

Elfino Small

Tlf: +45 96520710
E-Mail: Teknik@komproment.dk
Web: www.komproment.dk

OBS: Komproment ställer ritningarna till förfogande i aktuell och befintlig version. All användning av ritningarna sker på eget ansvar och egen risk. Ritningarna uppdateras löpande med relevanta uppdateringar/ändringar på vår webbplats. Du ansvarar själv för att hålla dig uppdaterad kring ändringarna. Ritningarna ställs till förfogande i följande format: PDF och DWG. Alla ritningar är vägledande. Det ges ingen säkerhet att ritningarna lämpar sig för alla ändamål.

Komproment
wienerberger

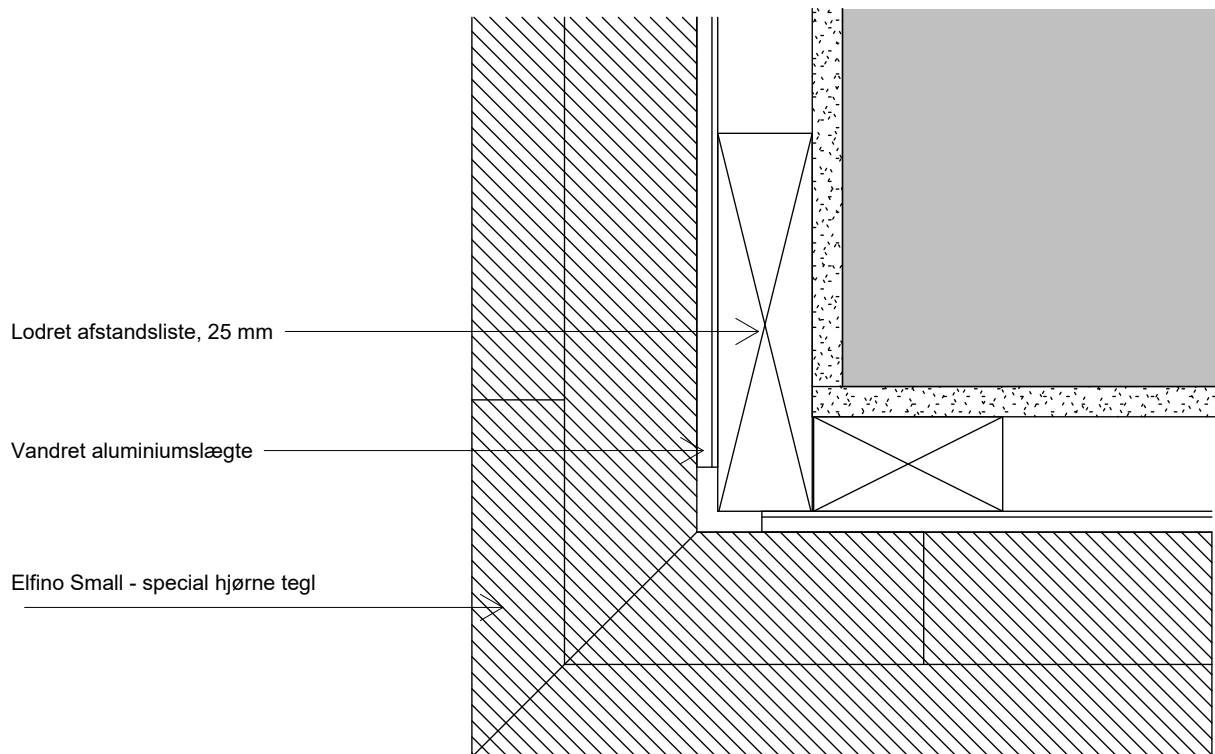
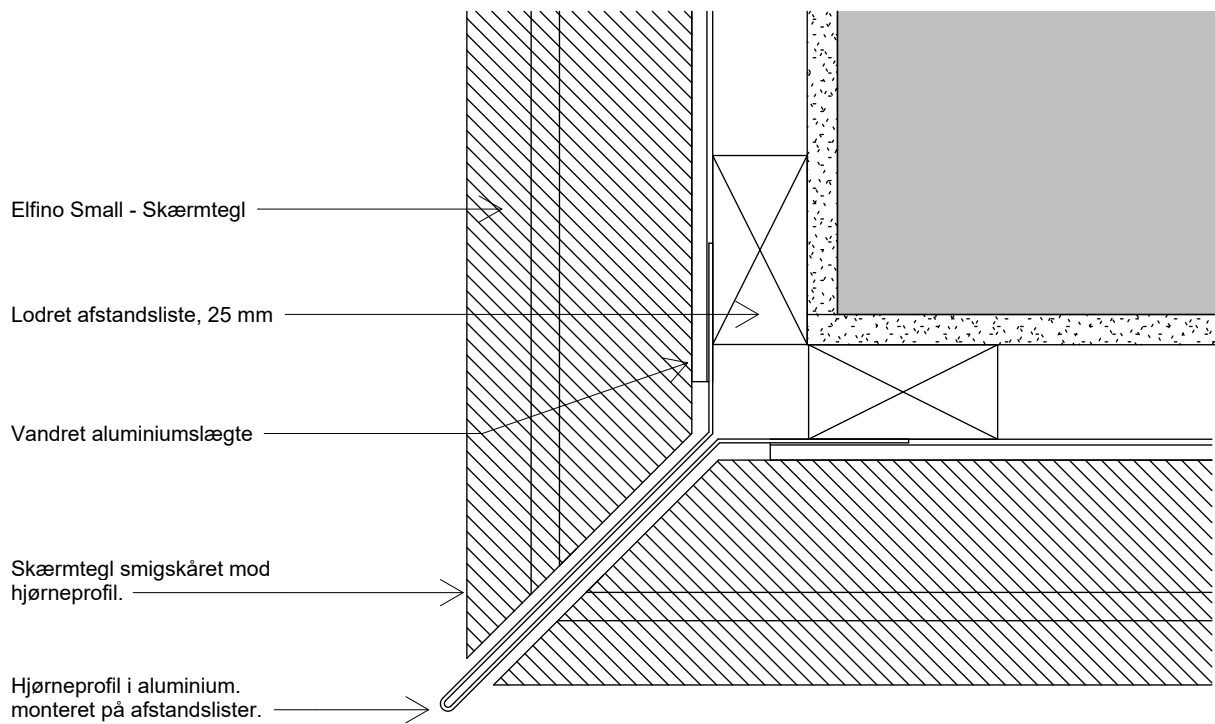

Ritningen är inte måttfast. Alla mått är i mm.

Copyright © Komproment Danish Building Design

DA - ELFGR - 004

04 - Udvendigt hjørne med aluminiumsprofil

Dato: 24/11-25

1 : 2

Elfino Small

Tlf: +45 96520710
E-Mail: Teknik@komproment.dk
Web: www.komproment.dk

OBS: Komproment ställer ritningarna till förfogande i aktuell och befintlig version. All användning av ritningarna sker på eget ansvar och egen risk. Ritningarna uppdateras löpande med relevanta uppdateringar/ändringar på vår webbplats. Du ansvarar själv för att hålla dig uppdaterad kring ändringarna. Ritningarna ställs till förfogande i följande format: PDF och DWG. Alla ritningar är vägledande. Det ges ingen säkerhet att ritningarna lämpar sig för alla ändamål.

Komproment
wienerberger

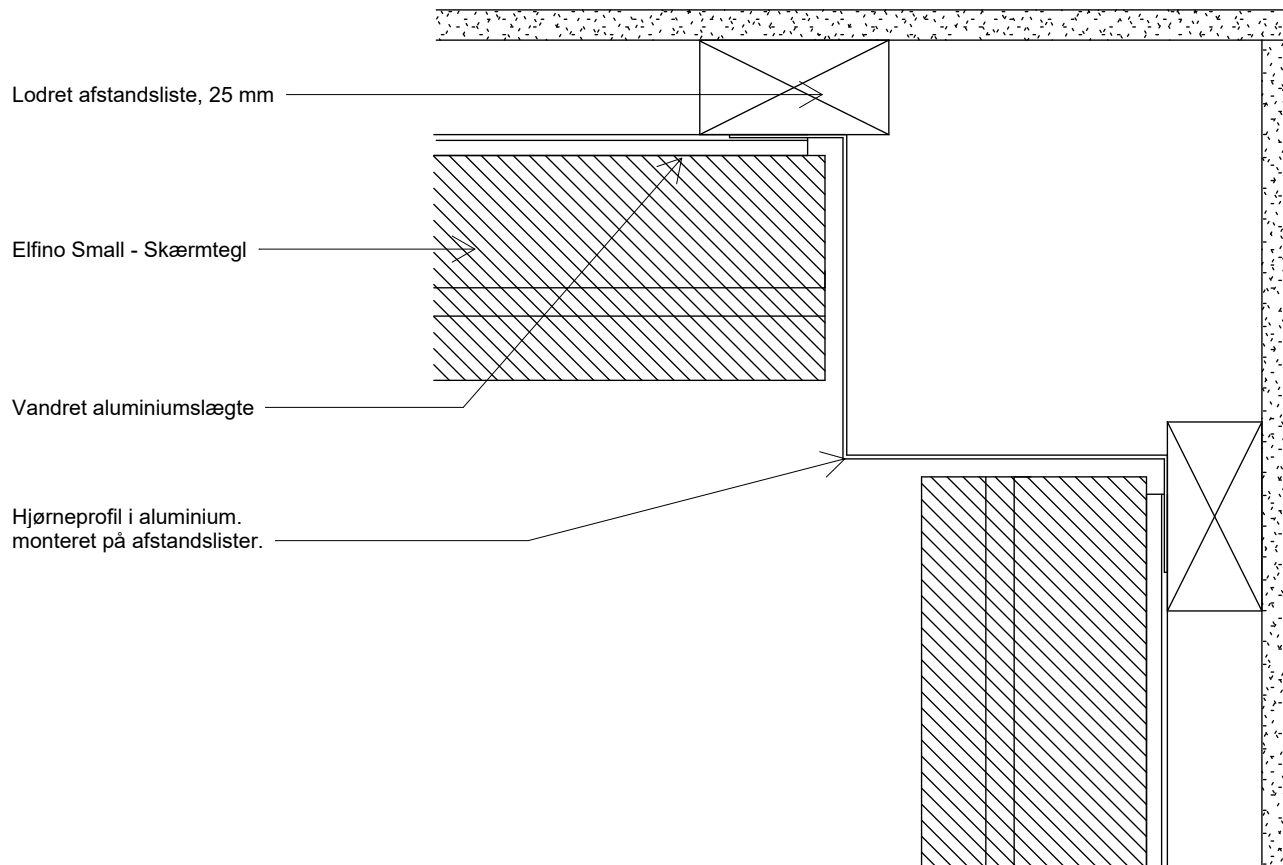

Tegningen er ikke målfast. Alle mål er i mm.

Copyright © Komproment Danish Building Design

DA - ELFGR - 005

Detalje 5 - Indvendigt hjørne med aluminiumsprofil

Dato: 24/11-25

1 : 2

Elfino Small

Tlf: +45 96520710
E-Mail: Teknik@komproment.dk
Web: www.komproment.dk

NOTE: Komproment stiller tegninger til rådighed i den version de er og forefindes. Al brug af tegningerne sker på eget ansvar og risiko. Tegningerne opdateres løbende med relevante opdateringer/ændringer på vores hjemmeside. Du er selv ansvarlig for at holde dig opdateret med ændringerne. Tegningerne stilles til rådighed i følgende formater: PDF og DWG. Alle tegninger er vejledende. Der ydes ingen sikkerhed for om tegningerne passer til alle formål.

Komproment
wienerberger

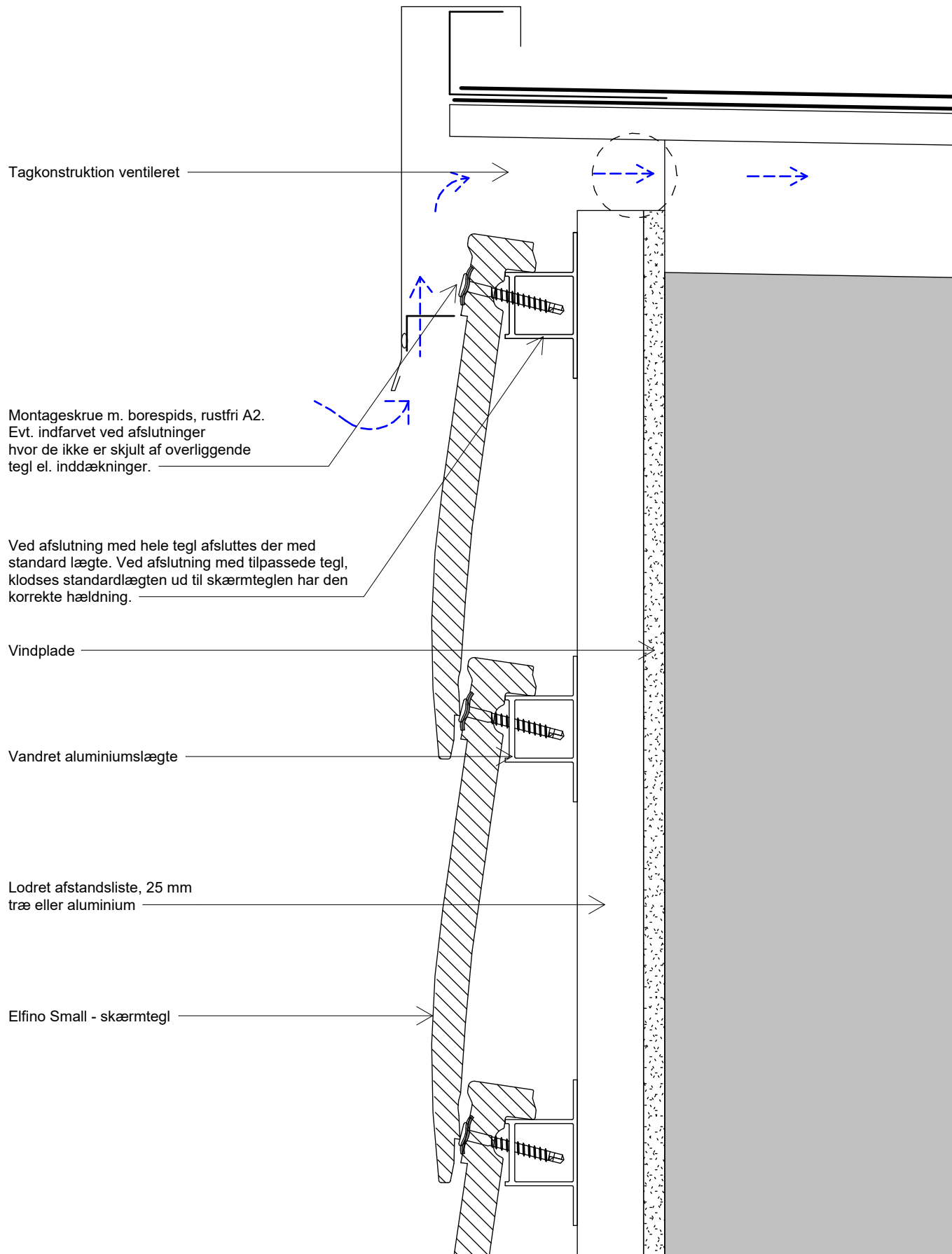

Tegningen er ikke målfast. Alle mål er i mm.

Copyright © Komproment Danish Building Design

DA - ELFGR - 006 - alu

Detalje 6 - Kip/gavl ventileret

Dato: 24/11-25

1 : 2

Elfino Small

Tlf: +45 96520710
E-Mail: Teknik@komproment.dk
Web: www.komproment.dk

NOTE: Komproment stiller tegninger til rådighed i den version de er og forefindes. Al brug af tegningerne sker på eget ansvar og risiko. Tegningerne opdateres løbende med relevante opdateringer/ændringer på vores hjemmeside. Du er selv ansvarlig for at holde dig opdateret med ændringerne. Tegningerne stilles til rådighed i følgende formater: PDF og DWG. Alle tegninger er vejledende. Der ydes ingen sikkerhed for om tegningerne passer til alle formål.

Komproment
wienerberger

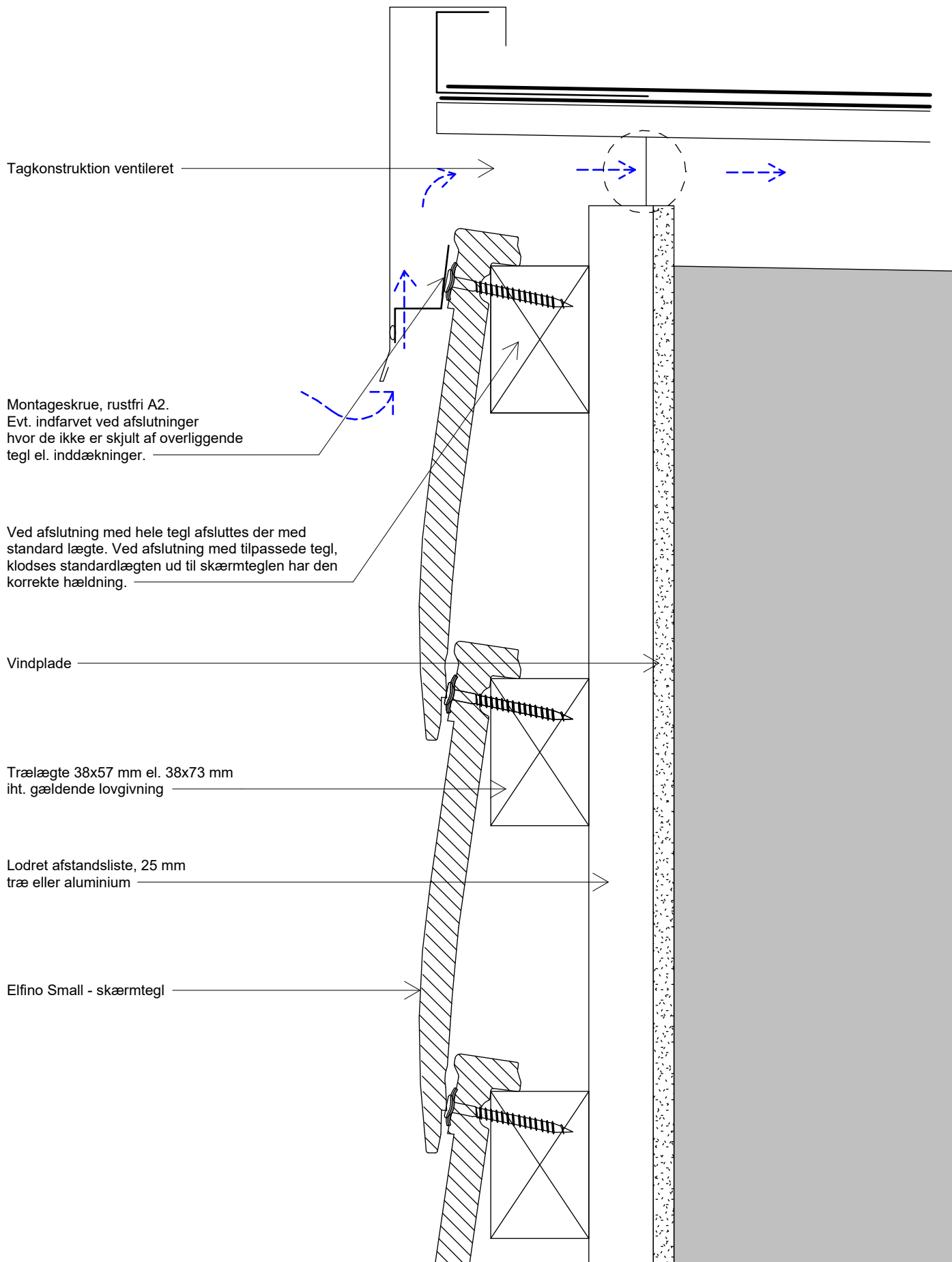

Tagkonstruktion ventileret

Montageskrue, rustfri A2.
Evt. indfarvet ved afslutninger
hvor de ikke er skjult af overliggende
tegl el. inddækninger.

Ved afslutning med hele tegl afsluttes der med
standard lægte. Ved afslutning med tilpassede tegl,
klodses standardlægten ud til skærmteglen har den
korrekte hældning.

Vindplade

Trælægte 38x57 mm el. 38x73 mm
iht. gældende lovgivning

Lodret afstandsliste, 25 mm
træ eller aluminium

Elfino Small - skærmtegl

Tegningen er ikke målfast. Alle mål er i mm.

Copyright © Komproment Danish Building Design

DA - ELFGR - 006 -Træ Detalje 6 - Kip/gavl ventileret

Dato: 24/11-25

1 : 2

Elfino Small

Tlf: +45 96520710
E-Mail: Teknik@komproment.dk
Web: www.komproment.dk

NOTE: Komproment stiller tegninger til rådighed i den version de er og forefindes. Al brug af tegningerne sker på eget ansvar og risiko. Tegningerne opdateres løbende med relevante opdateringer/ændringer på vores hjemmeside. Du er selv ansvarlig for at holde dig opdateret med ændringerne. Tegningerne stilles til rådighed i følgende formater: PDF og DWG. Alle tegninger er vejledende. Der ydes ingen sikkerhed for om tegningerne passer til alle formål.

Komproment
wienerberger

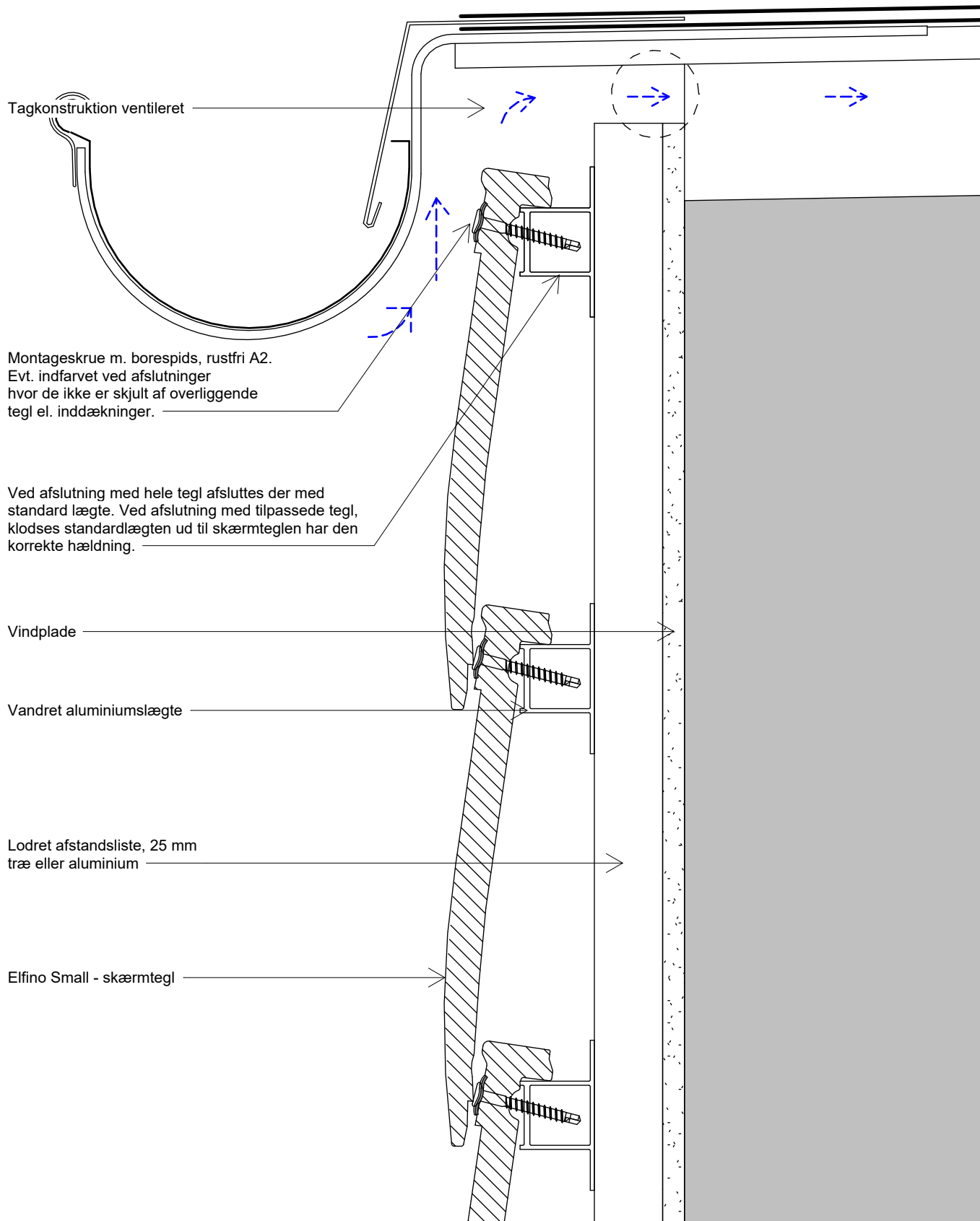

Tegningen er ikke målfast. Alle mål er i mm.

Copyright © Komproment Danish Building Design

DA - ELFGR - 007 - alu

Detalje 7 - Facade/tagfod skærmtegl

Dato: 24/11-25

1 : 2

Elfino Small

Tlf: +45 96520710
E-Mail: Teknik@komproment.dk
Web: www.komproment.dk

NOTE: Komproment stiller tegninger til rådighed i den version de er og forefindes. Al brug af tegningerne sker på eget ansvar og risiko. Tegningerne opdateres løbende med relevante opdateringer/ændringer på vores hjemmeside. Du er selv ansvarlig for at holde dig opdateret med ændringerne. Tegningerne stilles til rådighed i følgende formater: PDF og DWG. Alle tegninger er vejledende. Der ydes ingen sikkerhed for om tegningerne passer til alle formål.

Komproment
wienerberger

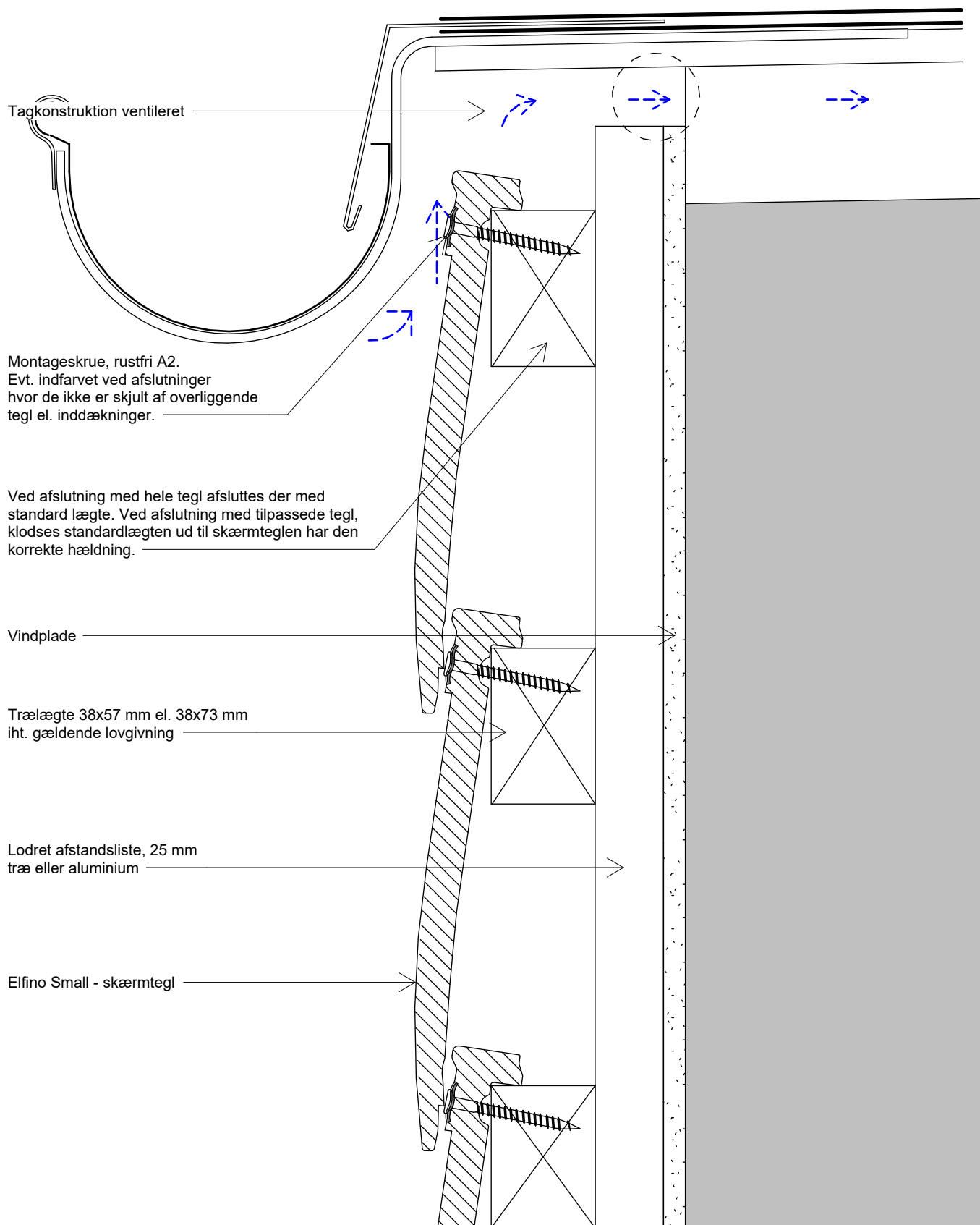

Tegningen er ikke målfast. Alle mål er i mm.

Copyright © Komproment Danish Building Design

DA - ELFGR - 007 - træ Detalje 7 - Facade/tagfod skærmtegl

Dato: 24/11-25

1 : 2

Elfino Small

Tlf: +45 96520710
E-Mail: Teknik@komproment.dk
Web: www.komproment.dk

NOTE: Komproment stiller tegninger til rådighed i den version de er og forefindes. Al brug af tegningerne sker på eget ansvar og risiko. Tegningerne opdateres løbende med relevante opdateringer/ændringer på vores hjemmeside. Du er selv ansvarlig for at holde dig opdateret med ændringerne. Tegningerne stilles til rådighed i følgende formater: PDF og DWG. Alle tegninger er vejledende. Der ydes ingen sikkerhed for om tegningerne passer til alle formål.

Komproment
wienerberger

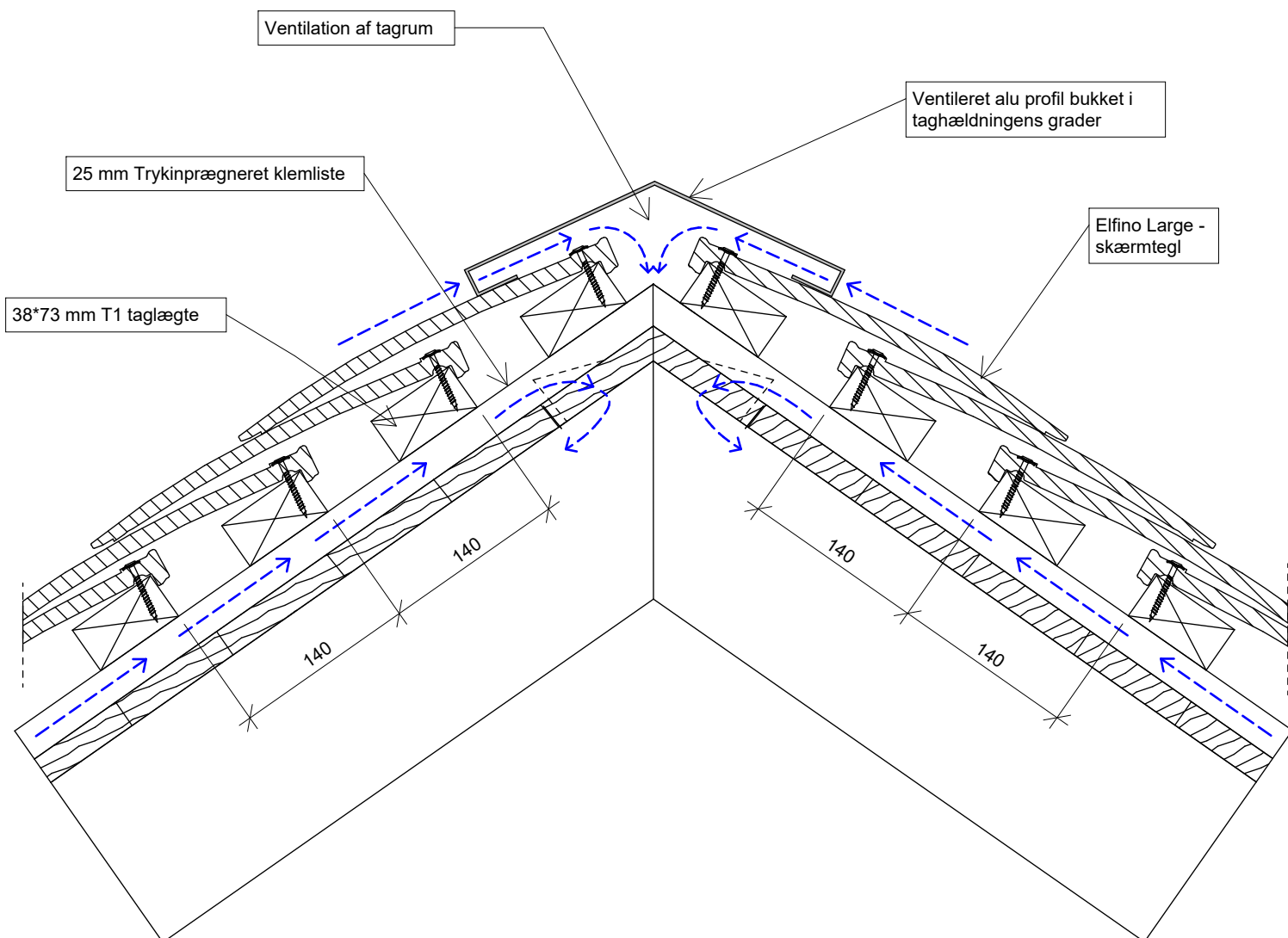

Elfino Large benyttes kun til tag.

Tegninger er ikke målfaste og er vist som principper.

Alle konstruktioner skal projekteres til det konkrete byggeri.

Komproment kan ikke påtage sig ansvar for projektering, eller ansvar for projekterede detaljer som til enhver tid påhviler den projekterende arkitekt og / eller rådgivende ingeniør.

Oplyste mål er vejledende og skal kontrolleres på byggepladsen.

Tegningen er ikke målfast. Alle mål er i mm.

Copyright © Komproment Danish Building Design

DA - ELFGR - 008

Detalje 8 - Kipløsnig tag

Dato: 24/11-25

1 : 5

Elfino Large

Tlf: +45 96520710
E-Mail: Teknik@komproment.dk
Web: www.komproment.dk

NOTE: Komproment stiller tegninger til rådighed i den version de er og forefindes. Al brug af tegningerne sker på eget ansvar og risiko. Tegningerne opdateres løbende med relevante opdateringer/ændringer på vores hjemmeside. Du er selv ansvarlig for at holde dig opdateret med ændringerne. Tegningerne stilles til rådighed i følgende formater: PDF og DWG. Alle tegninger er vejledende. Der ydes ingen sikkerhed for om tegningerne passer til alle formål.

Komproment
wienerberger

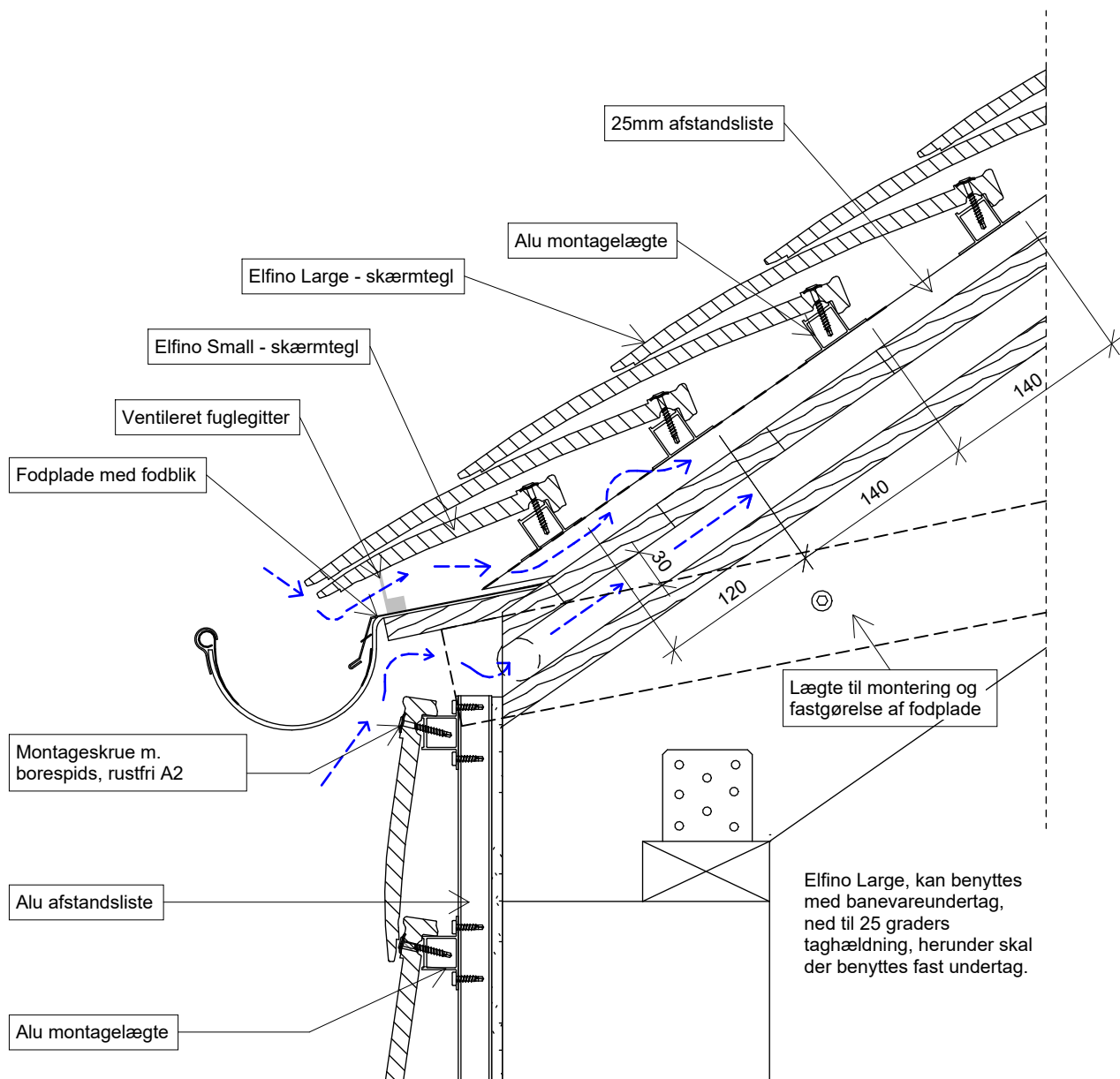

Elfino Large benyttes kun til tag.
 Elfino Small benyttes på facaden.
 Tegninger er ikke målfaste og er vist som principper.
 Alle konstruktioner skal projekteres til det konkrete byggeri.
 Komproment kan ikke påtage sig ansvar for projektering, eller ansvar for projekterede detaljer som til enhver tid påhviler den projekterende arkitekt og / eller rådgivende ingeniør.
 Oplyste mål er vejledende og skal kontrolleres på byggepladsen.

Tegningen er ikke målfast. Alle mål er i mm.

Copyright © Komproment Danish Building Design

DA - ELFGR - 009 - alu

Detalje 9 - Tagfodsløsning

Dato: 24/11-25

1 : 5

Elfino Large

Tlf: +45 96520710
 E-Mail: Teknik@komproment.dk
 Web: www.komproment.dk

NOTE: Komproment stiller tegninger til rådighed i den version de er og forefindes. Al brug af tegningerne sker på eget ansvar og risiko. Tegningerne opdateres løbende med relevante opdateringer/ændringer på vores hjemmeside. Du er selv ansvarlig for at holde dig opdateret med ændringerne. Tegningerne stilles til rådighed i følgende formater: PDF og DWG. Alle tegninger er vejledende. Der ydes ingen sikkerhed for om tegningerne passer til alle formål.

Komproment
 wienerberger

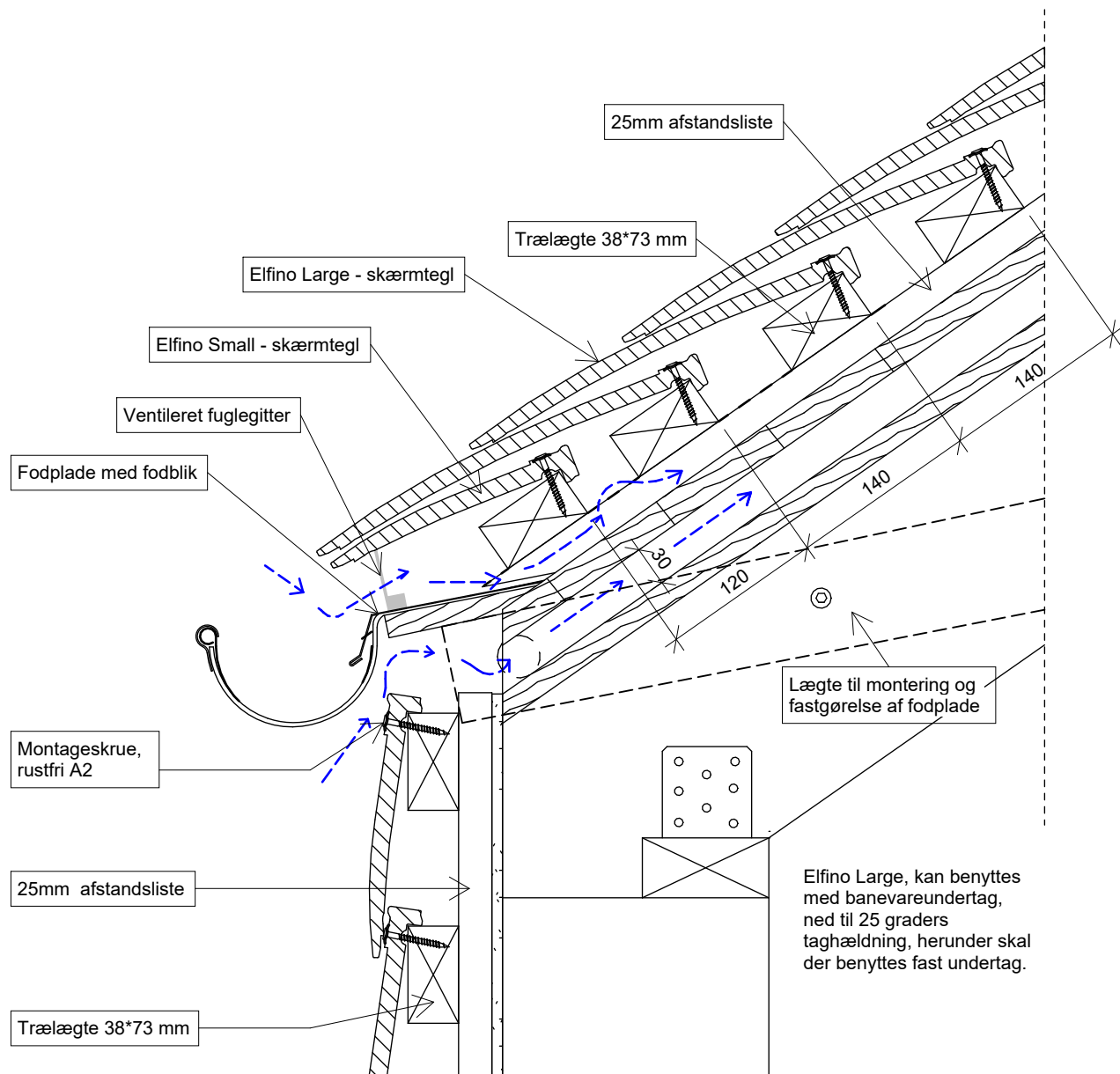

Elfino Large benyttes kun til tag.
 Elfino Small benyttes på facaden.
 Tegninger er ikke målfaste og er vist som principper.
 Alle konstruktioner skal projekteres til det konkrete byggeri.
 Komproment kan ikke påtage sig ansvar for projektering, eller ansvar for projekterede detaljer som til enhver
 tid påhviler den projekterende arkitekt og / eller rådgivende ingeniør.
 Oplyste mål er vejledende og skal kontrolleres på byggepladsen.

Tegningen er ikke målfast. Alle mål er i mm.

Copyright © Komproment Danish Building Design

DA - ELFGR - 009 - træ Detalje 9 - Tagfodsløsning

Dato: 24/11-25

1 : 5

Elfino Large

Tlf: +45 96520710
 E-Mail: Teknik@komproment.dk
 Web: www.komproment.dk

NOTE: Komproment stiller tegninger til rådighed i den version de er og forefindes. Al brug af tegningerne sker på eget ansvar og risiko. Tegningerne opdateres løbende med relevante opdateringer/ændringer på vores hjemmeside. Du er selv ansvarlig for at holde dig opdateret med ændringerne. Tegningerne stilles til rådighed i følgende formater: PDF og DWG. Alle tegninger er vejledende. Der ydes ingen sikkerhed for om tegningerne passer til alle formål.

Komproment
 wienerberger

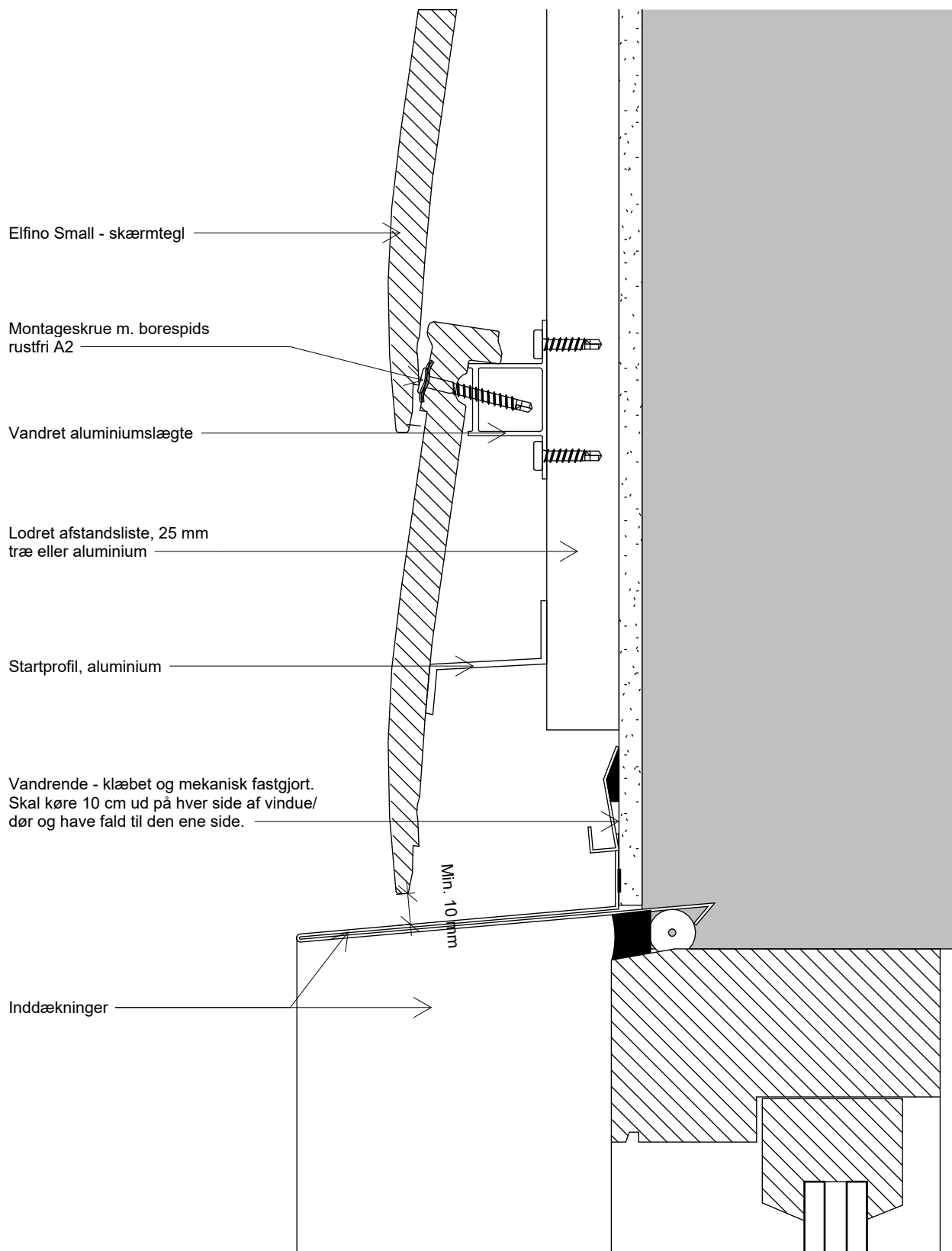

Tegningen er ikke målfast. Alle mål er i mm.

Copyright © Komproment Danish Building Design

DA - ELFGR - 010 - alu

Detalje 10 - Top vindue/dør

Dato: 24/11-25

1 : 2

Elfino Small

Tlf: +45 96520710
E-Mail: Teknik@komproment.dk
Web: www.komproment.dk

NOTE: Komproment stiller tegninger til rådighed i den version de er og forefindes. Al brug af tegningerne sker på eget ansvar og risiko. Tegningerne opdateres løbende med relevante opdateringer/ændringer på vores hjemmeside. Du er selv ansvarlig for at holde dig opdateret med ændringerne. Tegningerne stilles til rådighed i følgende formater: PDF og DWG. Alle tegninger er vejledende. Der ydes ingen sikkerhed for om tegningerne passer til alle formål.

Komproment
wienerberger

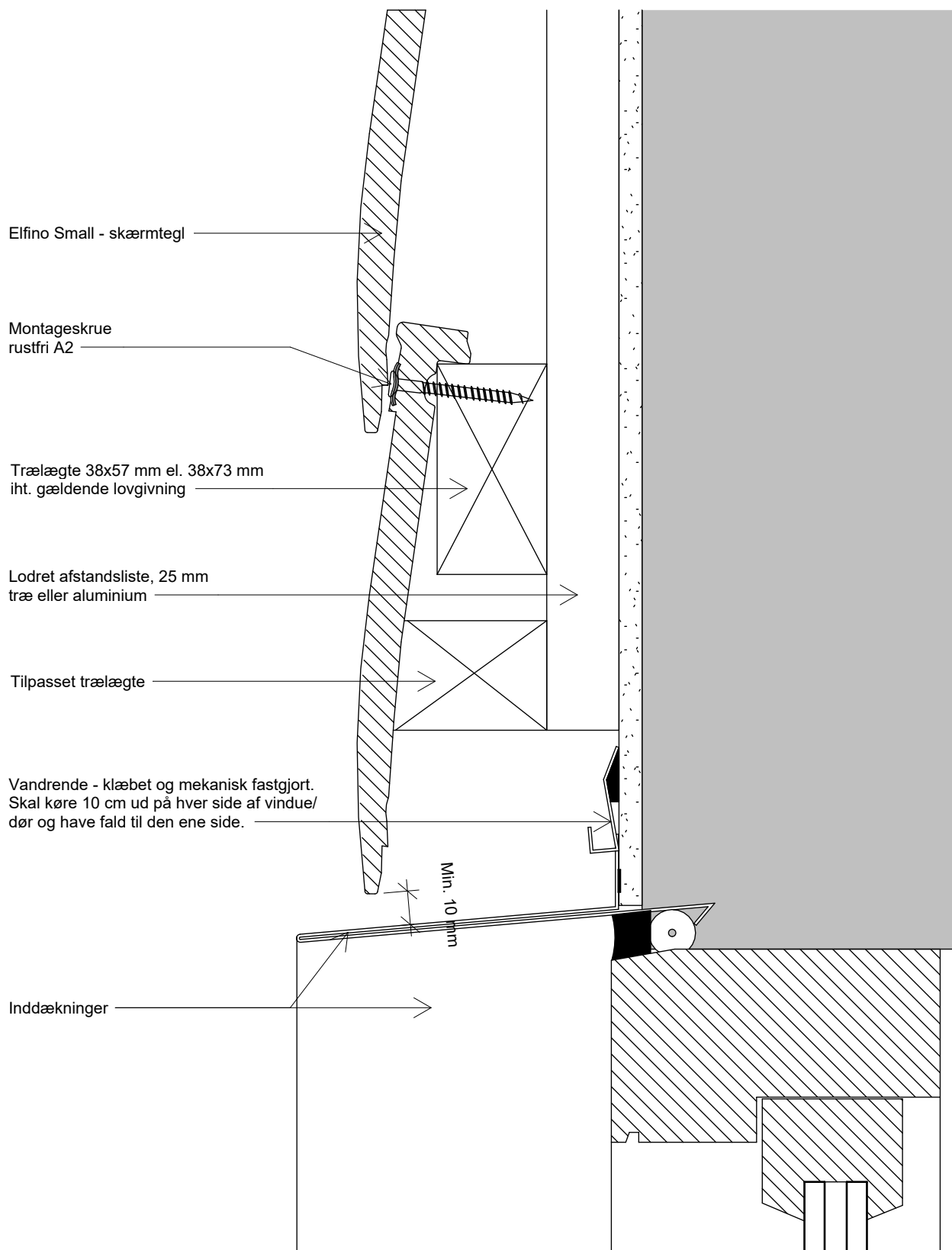

Tegningen er ikke målfast. Alle mål er i mm.

Copyright © Komproment Danish Building Design

DA - ELFGR - 010 - træ Detalje 10 - Top vindue/dør

Dato: 24/11-25

1 : 2

Elfino Small

Tlf: +45 96520710
E-Mail: Teknik@komproment.dk
Web: www.komproment.dk

NOTE: Komproment stiller tegninger til rådighed i den version de er og forefindes. Al brug af tegningerne sker på eget ansvar og risiko. Tegningerne opdateres løbende med relevante opdateringer/ændringer på vores hjemmeside. Du er selv ansvarlig for at holde dig opdateret med ændringerne. Tegningerne stilles til rådighed i følgende formater: PDF og DWG. Alle tegninger er vejledende. Der ydes ingen sikkerhed for om tegningerne passer til alle formål.

Komproment
wienerberger

Montageskrue m. borespids
rustfri A2.
Evt. indfarvet ved afslutninger
hvor de ikke er skjult af overliggende
tegl el. inddækninger.

Ved afslutning med hele tegl afsluttes der med
standard lægte. Ved afslutning med tilpassede tegl,
klodses standardlægten ud til skærmteglen har den
korrekte hældning.

Vindplade

Elfino Small - skærmtegl

Vandret aluminiumslægte

Lodret afstandsliste, 25 mm
træ eller aluminium

min 30 mm

min 10 mm

Tegningen er ikke målfast. Alle mål er i mm.

Copyright © Komproment Danish Building Design

DA - ELFGR - 011 - alu

Detalje 11 - Under vindue

Dato: 24/11-25

1 : 2

Elfino Small

Tlf: +45 96520710
E-Mail: Teknik@komproment.dk
Web: www.komproment.dk

NOTE: Komproment stiller tegninger til rådighed i den version de er og forefindes. Al brug af tegningerne sker på eget ansvar og risiko. Tegningerne opdateres løbende med relevante opdateringer/ændringer på vores hjemmeside. Du er selv ansvarlig for at holde dig opdateret med ændringerne. Tegningerne stilles til rådighed i følgende formater: PDF og DWG. Alle tegninger er vejledende. Der ydes ingen sikkerhed for om tegningerne passer til alle formål.

Komproment
wienerberger

Montageskrue m. borespids
rustfri A2.
Evt. indfarvet ved afslutninger
hvor de ikke er skjult af overliggende
tegl el. inddækninger.

Ved afslutning med hele tegl afsluttes der med
standard lægte. Ved afslutning med tilpassede tegl,
klodses standardlægten ud til skærmteglen har den
korrekte hældning.

Vindplade

Elfino Small - skærmtegl

Vandret trælægte 38x57 mm el. 38x73 mm
iht. gældende lovgivning

Lodret afstandsliste, 25 mm
træ eller aluminium

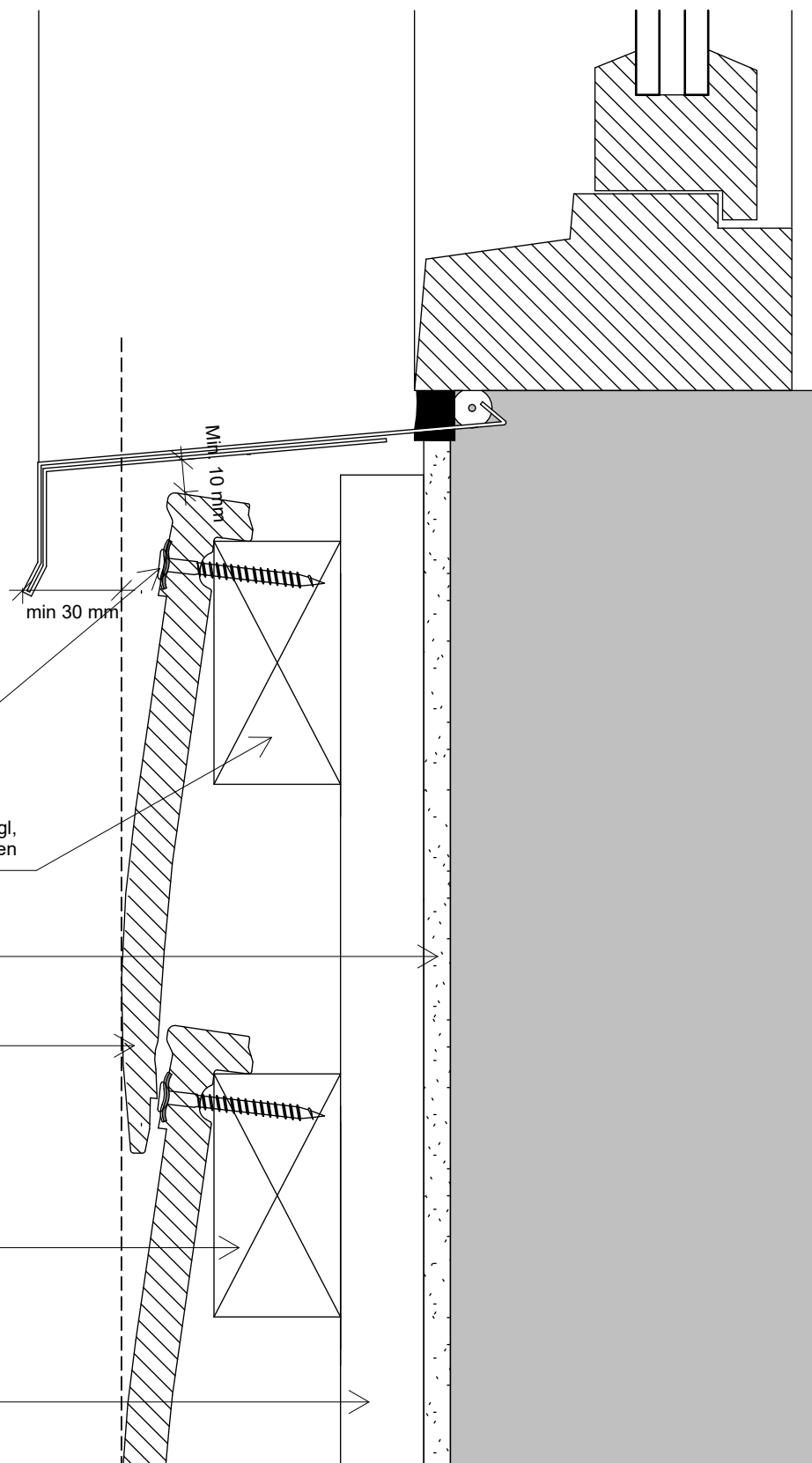

Tegningen er ikke målfast. Alle mål er i mm.

Copyright © Komproment Danish Building Design

DA - ELFGR - 011 - træ Detalje 11 - Under vindue

Dato: 24/11-25

1 : 2

Elfino Small

Tlf: +45 96520710
E-Mail: Teknik@komproment.dk
Web: www.komproment.dk

NOTE: Komproment stiller tegninger til rådighed i den version de er og forefindes. Al brug af tegningerne sker på eget ansvar og risiko. Tegningerne opdateres løbende med relevante opdateringer/ændringer på vores hjemmeside. Du er selv ansvarlig for at holde dig opdateret med ændringerne. Tegningerne stilles til rådighed i følgende formater: PDF og DWG. Alle tegninger er vejledende. Der ydes ingen sikkerhed for om tegningerne passer til alle formål.

Komproment
wienerberger

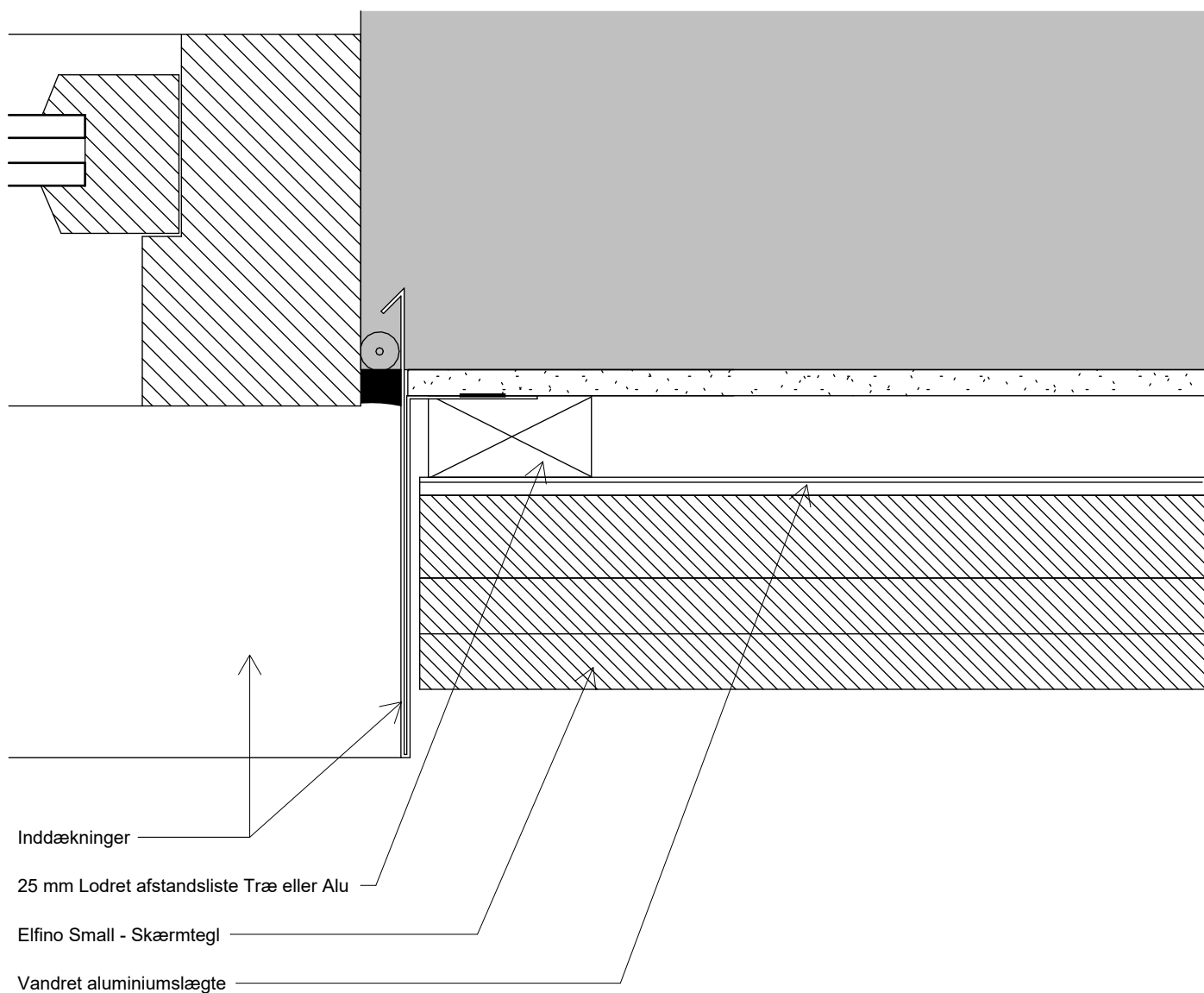

Tegningen er ikke målfast. Alle mål er i mm.

Copyright © Komproment Danish Building Design

DA - ELFGR - 012 -

Detalje 12 -Vindue/dør - vandret snit

Dato: 24/11-25

1 : 2

Elfino Small

Tlf: +45 96520710
E-Mail: Teknik@komproment.dk
Web: www.komproment.dk

NOTE: Komproment stiller tegninger til rådighed i den version de er og forefindes. Al brug af tegningerne sker på eget ansvar og risiko. Tegningerne opdateres løbende med relevante opdateringer/ændringer på vores hjemmeside. Du er selv ansvarlig for at holde dig opdateret med ændringerne. Tegningerne stilles til rådighed i følgende formater: PDF og DWG. Alle tegninger er vejledende. Der ydes ingen sikkerhed for om tegningerne passer til alle formål.

Komproment
wienerberger

Generel information.

Elfino Small - er et facadesystem med tegl, til beklædning af eksisterende samt nye bygninger.

Tegninger og vejledninger er udarbejdet til i facader monteret i Danmark, Norge og Sverige, og tager udgangspunkt i montering på en underliggende trækonstruktion.

Fastgørelsen mellem underkonstruktion og de bærende bygningsdele, er ikke en del af denne vejledning og skal til en hver tid opfylde gældende normer og bestemmelser, samt dokumenteres i de konkrete projekter..

Tolerancer for bagvæggens planhed.

Kontroller altid underlaget inden montering af Lægter. Krav til rethed til bagvedliggende konstruktion, lodret og vandret, tolerance: +/- 3 mm, målt med retholt over 2 m.

Inddækninger

Alle inddækninger omkring vinduer, døre, gavle, hjørner, tagfod mv. i Komproments tegninger og vejledninger er udelukkende eksempler. Alle inddækninger skal gennemgås, udformes og færdigprojekteres til det aktuelle projekt.

Teknisk support

Har du brug rådgivning og/eller teknisk support kan du regne med vores assistance, når du har behovet for det.

Komproment kan blandt andet hjælpe med.:

- Montageopstart, ved opstart af større projekter.
- Sparring omkring detaljeløsninger.
- Input til beskrivende materiale.
- Andre problemstillinger / udfordringer.

For teknisk support kontakt os da på telefon: 96520710 eller på mail teknik@komproment.dk

Åbningstider: Mandag til Torsdag: 8:00 - 16:00 og Fredag: 8:00 - 15:30.

Generelt

Komproment kan ikke påtage sig ansvar for projektering, eller ansvar for projekterede detaljer som til enhver tid påhviler den projekterende arkitekt og / eller rådgivende ingeniør.

Komproments tegninger og vejledninger skal betragtes som vejledende information og har til formål at dele Komproments erfaringer. Komproment er derfor udelukkende ansvarlig for de leverede byggematerialer og kvaliteten af disse.

Tegningen er ikke målfast. Alle mål er i mm.

Copyright © Komproment Danish Building Design

DA - ELFGR - 013

Detalje 13 - General information

Dato: 24/11-25

Elfino Small

Tlf: +45 96520710
E-Mail: Teknik@komproment.dk
Web: www.komproment.dk

NOTE: Komproment stiller tegninger til rådighed i den version de er og forefindes. Al brug af tegningerne sker på eget ansvar og risiko. Tegningerne opdateres løbende med relevante opdateringer/ændringer på vores hjemmeside. Du er selv ansvarlig for at holde dig opdateret med ændringerne. Tegningerne stilles til rådighed i følgende formater: PDF og DWG. Alle tegninger er vejledende. Der ydes ingen sikkerhed for om tegningerne passer til alle formål.

Komproment
